

**PLANTA**  
ESC: 1:150

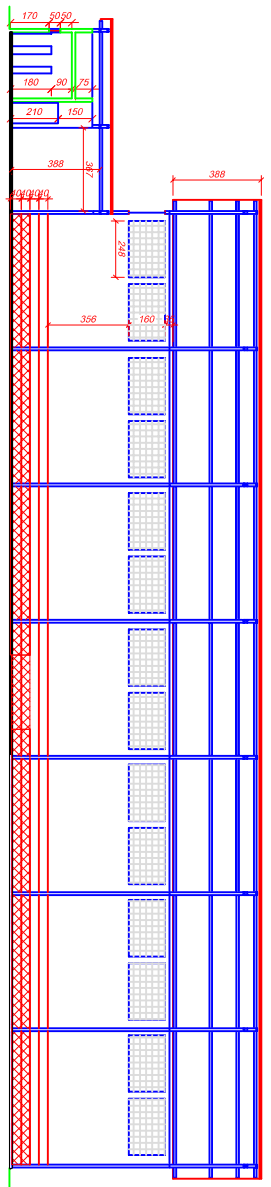

**CORTE B-B**  
ESC: 1:150

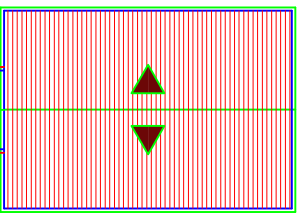

**TELHADO**  
ESC: 1:1000

Rua GERALDO MAIA de SILVA, s/n

Endereço da Obra:		Rua GERALDO MAIA de SILVA, s/n - BAIRRO XORORO	
Proprietário	<b>PREFEITURA M. CAMPANHA</b>	Identidade	CNPJ: 18.712.174/0001-42
<b>PREFEITURA M. CAMPANHA</b>		<b>Depto. Projetos &amp; Obras</b>	
RUA DR. BRANDÃO NO. 59 - TEL: 3281-1427 - CAMPANHA MG			

ÁREAS	Situação Sem Escala	Assinaturas
TERRENO	M2	Proprietário
ÁREA SUPERIOR A CONSTR.	1.313,10 M2	Autor do Projeto:
TOTAL A CONSTRUIR	1.313,10 M2	R.T. O MESMO

FOLHA		<b>QUADRA DA CIDADANIA</b>	
<b>01-02</b>	Conteúdo	Escalas	
DATA 11/02/2010	<b>PLANTA</b>	<b>IND.</b>	
	<b>CORTE B-B / TELHADO</b>	<b>IND.</b>	

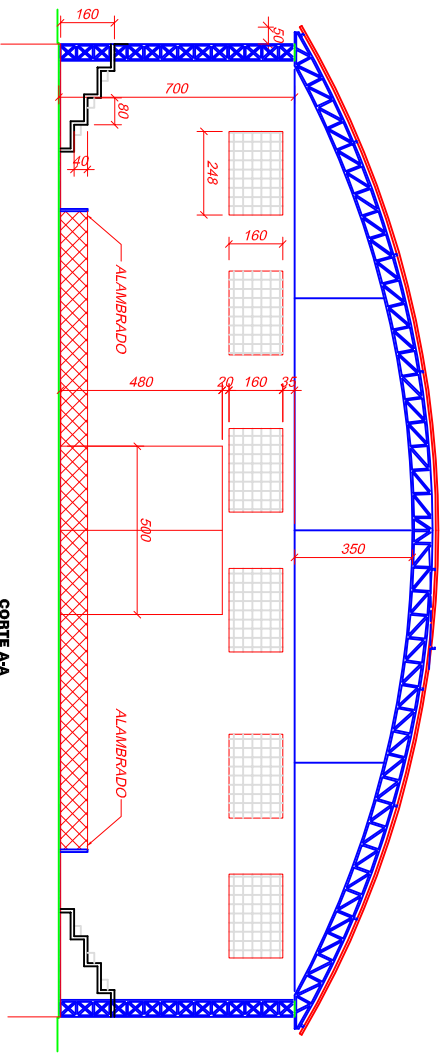

**CORTE A-A**  
ESC: 1:100

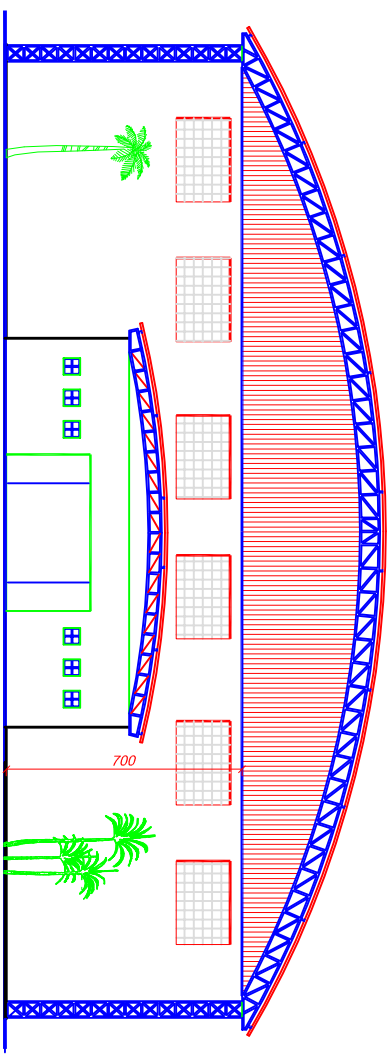

**FRENTE**  
ESC: 1:100

Endereço da Obra:		Rua GERALDO ALVA, do SILVA, s/n - BARRIO XOPORO	
Proprietário:		PREFEITURA M. CAMPANHA	
Identificação:		CNPJ: 18.712.174/0001-42	
<b>PREFEITURA M. CAMPANHA</b>			
RUA DR. BRANCO Nº. 89 - TEL: 3281-1427 - CAMPANHA/MG			
<b>Deplo. Projetos &amp; Obras</b>			
ÁREAS	Situação Sem Escala	Assinaturas	
TERRENO	M2	Zonificado	
ÁREA SUPERIOR A CONSTR.	1.313,10 M2	Autor do Projeto	
TOTAL A CONSTRUIR	1.313,10 M2	R.L. O. MESSIAS	
<b>QUADRA DA CIDADANIA</b>			
FOLHA	Conteúdo		Escalas
<b>02-02</b>	<b>CORTE A-A</b>		<b>IND. IND.</b>
DATA	FRENTE		
11/02/2010			